

La tua bolletta CONTROCORRENTE GAS & LUCE: chiara, semplice e intuitiva;
e con la nuova guida alla bolletta ancora più facile da leggere!

1 Codice Cliente: 00012508
ROSSI MARIO
Codice PIN: T539280
MERCATO LIBERO
Tipo fornitura: Elettrica

2 COME POSSO CONTATTARVI?
www.controcorrente.energy
800 911 663
assistenza.clienti@controcorrente.energy

3 IMPORTANTE:
Ti ricordiamo di effettuare il pagamento della bolletta esclusivamente secondo le modalità e le coordinate bancarie riportate in prima pagina. Ti ricordiamo, inoltre, che nessun nostro incaricato è autorizzato a riscuotere pagamenti diretti dagli utenti, né in contanti, né mediante assegni, né sotto qualsiasi altra forma. Controcorrente non riconoscerà valido nessun pagamento effettuato con modalità diverse da quelle indicate.

4 ATTENZIONE ALLE TRUFFE!
Diffida dagli operatori che ti chiamano per modifiche al contratto con il contatore. Per segnalazioni o guasti subito al numero verde gratuito 800 911 663

5 QUANTO DEVO PAGARE?
73,69 €
Periodo fatturato 1 MAGGIO-30 GIUGNO 2020
Consumo del periodo 255,16 kWh

6 HAI UN GUASTO?
Il pronto intervento per segnalazione, irregolarità o interruzione nella fornitura è gratuito e attivo 24 ore su 24 tutti i giorni dell'anno
NUMERO VERDE 803 500
Distributore: E-DISTRIBUZIONE ex ENEL DISTRIBUZIONE S.P.A.

7 AREA CLIENTI:
Nell'Area Clienti puoi trovare le tue fatture in formato elettronico.

8 Controcorrente Srl
C.F./P.IVA: 0198990963
Sede: Via Barilla, 4 - 20144 Milano (MI)
Capitale sociale Euro: 100.000 i.v.
Iscrizione al Registro Imprese di Milano - REA MI 251080
Spese di costituzione e coordinamento di
CANABIN S.p.A. (VA 0157801015)
Site: www.controcorrente.it

FATTURA N. (*) #####
EMESSA IL 13/07/2020
ENTRO QUANDO?
03/08/2020

CHIARA SEMPLICE INTUITIVA
LA FATTURA CAMBIA FORMA
Controcorrente gas e luce sempre al tuo fianco
con una veste grafica migliore

pagina 1 di 4

COSA TROVI NELLA BOLLETTA?

1 ESTREMI CONTRATTO

In questo box trovi i dati che identificano il tuo contratto di fornitura: il **Codice Cliente** - da tenere sempre a portata di mano quando si entra in contatto con l'azienda, il tuo **Codice PIN** - fondamentale per evitare possibili truffe, in quanto accessibile soltanto al tuo operatore; il tuo nome, l'icona identificativa del tipo di fornitura e il mercato di appartenenza.

2 COME POSSO CONTATTARVI?

Vuoi contattarci? In questo box trovi tutte le modalità con cui è possibile entrare in contatto con noi: sito web ufficiale, numero verde gratuito da rete fissa, e-mail dell'assistenza clienti.

3 IMPORTANTE

Ricorda che il pagamento della bolletta è da effettuare esclusivamente secondo le modalità consentite, che sono specificate in prima pagina nel box **"ENTRO QUANDO?"**

4 ATTENZIONE ALLE TRUFFE

Non dimenticare di prestare sempre la massima attenzione a possibili truffe; qualora venissi contattato da operatori non autorizzati, non esitare a segnalarlo telefonicamente al numero verde indicato.

5 I TUOI PAGAMENTI

Vuoi sapere il costo della tua fornitura? In queste due sezioni trovi tutto ciò che riguarda i tuoi pagamenti. Nel box di sinistra viene indicato il totale da pagare, con relativo periodo di fatturazione; in quello di destra la scadenza e lo stato dei tuoi pagamenti.

6 HAI UN GUASTO?

In caso di emergenza o problemi tecnici chiama subito il numero verde del pronto intervento: ti ricordiamo che è gratuito e attivo h24.

7 AREA CLIENTI

Accedi alla tua personale Area Clienti: è pratica, intuitiva e ti permette di consultare le tue fatture in formato elettronico.

8 DATI SOCIETARI

In questa sezione trovi i dati societari relativi a CONTROCORRENTE GAS & LUCE.



IL DETTAGLIO DEI TUOI CONSUMI

PERIODO I-31 MAGGIO 2020

Consumi fatturati

Mese	Tipologia	Consumo	Prezzo	Importo (IVA inclusa)	Consumo medio (kWh/kWh)	Prezzo medio (€/kWh)	Consumo (kWh)	Consumo (kWh)
marzo 2020	Consumo elettrico	2,50	0,20	0,50	0,20	0,20	0,20	0,20
aprile 2020	Consumo elettrico	4,00	0,20	0,80	0,20	0,20	0,20	0,20
maggio 2020	Consumo elettrico	7,00	0,20	1,40	0,20	0,20	0,20	0,20
Totale		13,50		2,70				

Letture contatore

Data	Tipologia	PMV	PMV	PMV	PMV	PMV	PMV	PMV
31 maggio 2020	Letture elettrica	5,100	5,962	33,666	1	1,252	1,058	4,426
31 maggio 2019	Letture elettrica		5,962	33,666	1	1,252	1,058	4,426

PERIODO I-30 GIUGNO 2020

Consumi fatturati

Mese	Tipologia	Consumo	Prezzo	Importo (IVA inclusa)	Consumo medio (kWh/kWh)	Prezzo medio (€/kWh)	Consumo (kWh)	Consumo (kWh)
giugno 2020	Consumo elettrico	7,1	0,20	1,42	0,20	0,20	0,20	0,20
giugno 2019	Consumo elettrico	7,1	0,20	1,42	0,20	0,20	0,20	0,20
Totale		14,2		2,84				

QI Importi fatturati in diverse tappe rispetto al contatore di riferimento

Andamento mensilità

Mese	Consumo (kWh)	Prezzo (€)	Importo (IVA inclusa) (€)	Consumo medio (kWh/kWh)	Prezzo medio (€/kWh)	Consumo (kWh)	Consumo (kWh)
settembre 2019	10,00	2,00	2,00	0,20	0,20	0,20	0,20
ottobre 2019	10,00	2,00	2,00	0,20	0,20	0,20	0,20
novembre 2019	10,00	2,00	2,00	0,20	0,20	0,20	0,20
dicembre 2019	10,00	2,00	2,00	0,20	0,20	0,20	0,20
gennaio 2020	10,00	2,00	2,00	0,20	0,20	0,20	0,20
febbraio 2020	10,00	2,00	2,00	0,20	0,20	0,20	0,20
marzo 2020	10,00	2,00	2,00	0,20	0,20	0,20	0,20
aprile 2020	10,00	2,00	2,00	0,20	0,20	0,20	0,20
maggio 2020	10,00	2,00	2,00	0,20	0,20	0,20	0,20
Totale	100,00	20,00	20,00	0,20	0,20	0,20	0,20

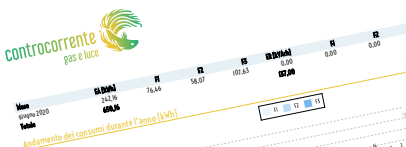

COM'È COMPOSTA LA MIA SPESA?

Consumo totale dell'anno: 255,16 kWh

Descrizione	Importo (IVA inclusa) (€)
Spesa per il consumo elettrico	50,85
Spesa per il consumo gas	1,00
Spesa per il consumo acqua	1,00
Spesa per il consumo riscaldamento	50,85
Spesa per il consumo altri servizi	1,00
Totale	104,70

Totale IVA

Descrizione	Importo (IVA inclusa) (€)
IVA ordinaria (22%)	22,83
IVA agevolata (10%)	2,80
IVA esente (0%)	79,07
Totale	104,70

Riepilogo imposte

Descrizione	Importo (IVA inclusa) (€)
IRPEF (7%)	7,33
IRPEF (15%)	15,65
IRPEF (23%)	23,97
Totale	46,95

9 BANNER

Abbiamo introdotto due banner informativi in prima e in seconda pagina per aggiornarti sulle iniziative e i servizi che puntualmente offriamo ai nostri clienti.

10 I TUOI CONSUMI

Vorresti avere un'analisi dettagliata dei tuoi consumi? In questa sezione trovi ciò di cui hai bisogno: consumi fatturati, lettura contatore, andamento fornitura, andamento dei consumi durante l'anno.

10a In questa prima sezione ti presentiamo i dati relativi al tuo effettivo consumo di energia elettrica:

- **Consumi fatturati** riporta il consumo totale del periodo di riferimento;
- **Letture contatore** determina il consumo inserito in bolletta e corrisponde alle autoletture comunicate nel periodo di competenza.

10b In questa seconda sezione ti presentiamo i dati relativi al tuo consumo stimato di energia elettrica:

- **Consumi fatturati** restituisce una stima dei tuoi consumi ottenuta sulla base dei consumi del mese precedente;
- **Andamento fornitura** specifica il consumo annuale, suddiviso per mensilità;
- **Andamento dei consumi** durante l'anno rappresenta graficamente il consumo annuale in kWh.

11 LA TUA SPESA

Sei curioso di sapere com'è composta la tua spesa? In quest'area trovi l'elenco delle voci di spesa che compongono la bolletta, in forma aggregata come previsto da ARERA (Autorità di Regolazione per Energia Reti e Ambiente): dal consumo totale dell'energia in kWh al riepilogo degli importi fatturati.

12 SCONTI

In questo riquadro trovi l'elenco degli sconti di cui hai usufruito nell'ultima bolletta.

13 RIEPILOGO IMPOSTE E IVA

Qui trovi riepilogati gli addebiti relativi alle imposte previste dalla normativa fiscale.

14 LA TUA FORNITURA

In questa sezione sono riportati i dati identificativi della tua fornitura e le rispettive caratteristiche tecniche: il numero del tuo contatore (codice POD), l'indirizzo della tua fornitura, a quanto ammonta la potenza installata, la tipologia del contatore, del cliente e il mercato di riferimento.

15 COMUNICAZIONI

In quest'ultima sezione vengono riportate comunicazioni di servizio a completamento della tua offerta di fornitura; quali corrispettivi tariffari, costo medio della fornitura, informazioni e reclami scritti.



La tua fornitura

Dati

Codice cliente
00012508
Contratto intestato a
ROSSI MARIO
Indirizzo intestario
VIA MOLISE 6 - 190345 LUNI (SP)
Codice fiscale
RSSMR80A0IG143R

Caratteristiche tecniche

Codice utenza
PRO22608
Codice POD
IT00IE80756172
In fornitura dal
1 Novembre 2016
Denominazione contratto/Offerta
PUN 3 fasce
Tipo contratto
TD - utenze residenziali per residenti
Indirizzo di fornitura
VIA MOLISE 6 - 190345 LUNI (SP)

14

Potenza disponibile
3,3 kW
Potenza impegnata
3,0 kW
Tipo contatore
Totalizzatore per fascia
Tipologia cliente
Uso domestico residente
Tensione
220 (V)
Mercato di riferimento
Mercato libero

STATO PAGAMENTI

Alla data 15/07/2020 i pagamenti risultano in regola

COMUNICAZIONI

CORRESPETTIVI TARIFFARI

Dal 1 aprile 2020 sono valute le tariffe energia elettrica come previsto dalle Delibere dell'Autorità di Regolazione per Energia Reti e Ambiente (ARERA) nr. 95/2020/R/COM, 100/2020/R/EEL, 99/2020/R/EEL e dal 1 maggio 2020 per le utenze BTAV in base a quanto stabilito dalla deliberazione 190/2020/R/EEL. Sono valuti i corrispettivi unitari relativi al secondo trimestre 2020 di cui agli articoli 44, comma 44-bis, 44 bis e 45 della deliberazione ARERA nr. 111/06.

COSTO MEMO FORNITURA

Costo medio unitario della spesa per la materia energia: 0,08379 €/kWh
Costo medio unitario della bolletta: 0,99842 €/kWh

INFORMAZIONI E RECLAMI SCRITTI

Modulo reclami scaricabile dal sito www.controcorrente.energy da inviare a: Controcorrente Srl, Via Rutilla, 4 - 20141 Milano (MI) o all'indirizzo e-mail assistenza.clienti@controcorrente.energy

A partire dal 1 marzo 2018, qualora Ella riceva una fattura contenente importi per consumi riferiti a periodi trascorsi da almeno due anni, può contestarli e non pagarli, in applicazione della Legge di Bilancio 2018 (Legge n. 205/17), il Suo venditore ha l'obbligo contestualmente a tale fattura e comunque almeno 10 giorni prima della scadenza del pagamento, di informarla per agevolare la nell'esercizio di questa facoltà. Per ulteriori informazioni chiami il numero verde dello Sportello dell'Autorità di Regolazione per Energia Reti e Ambiente (ARERA) 800 166 654.

Fattura B2B - Documento privo di validità fiscale ai sensi dell'art. 21 del Dpr 635/72. L'originale è disponibile all'indirizzo telematico da Lei fornito oppure nella Sua area riservata dell'Agente delle Entrate.
Fattura B2C - Documento avente piena validità fiscale per il cliente ai sensi dell'art. 21 del Dpr 635/72. La fattura è disponibile anche nella Sua area riservata dell'Agente delle Entrate.

15

Composizione del mix energetico utilizzato per la produzione dell'energia elettrica venduta dall'impresa nei due anni precedenti

Fonti primarie utilizzate	Anno 2018		Anno 2017	
	%	%	%	%
Fonti rinnovabili	40,83	36,42	40,83	36,42
Carbone	12,47	13,69	12,47	13,69
Gas naturale	39,06	42,63	39,06	42,63
Prodotti petroliferi	0,54	0,76	0,54	0,76
Nucleare	4,11	3,62	4,11	3,62
Altre fonti	2,99	2,88	2,99	2,88